



Vendredi 16
Octobre 2026



8H45 - 16h45

7 heures de formation



La Chambre de Commerce et d'Industrie (CCI) de Caen

1 rue René Cassin
SAINT CONTEST
14 911 Caen cedex 9



Buffet compris pour tous les participants

Étudiants : 50€
(sur justificatif)

Formation libre : 75 €

Formation continue* : 175 €

*Une convention de formation doit être établie entre le service de formation continue de votre établissement et le RESCLAN Normandie qui est organisme de formation certifié Qualiopi.

N° d'organisme de Formation Professionnelle / Numéro de déclaration d'activité : 25 14 02654 14.



Informations sanitaires ou importantes :

Merci de consulter régulièrement le site internet du RESCLAN Normandie.



[Apporte ta gourde]

Dans une volonté de réduction des déchets nous vous invitons à venir à la formation avec votre gourde et le nécessaire pour la prise de note.

Comité d'organisation

Cindy BECHE, Marie COLIN, Céline DESVAGES, Aline DUBOIS, Eugénie DUREY, Charlotte GUILMINEAU, Sardar HAMARAFAGE, Karine LACOMBE, Anne LECLERCQ, Jorge MARQUES DE FIGUEIREDO, Anthony MULLER, Marie Astrid PIQUET, Véronique SAVEY, Sigrid TIGHILET, Aurélie TURQUETIL, Marjolaine VALLEE, Elise VASTEL, Caroline VAYER

Présidente du RESCLAN
Dr Corinne JOUBERT

2026
16 octobre
13^{ème} journée régionale
du RESCLAN Normandie

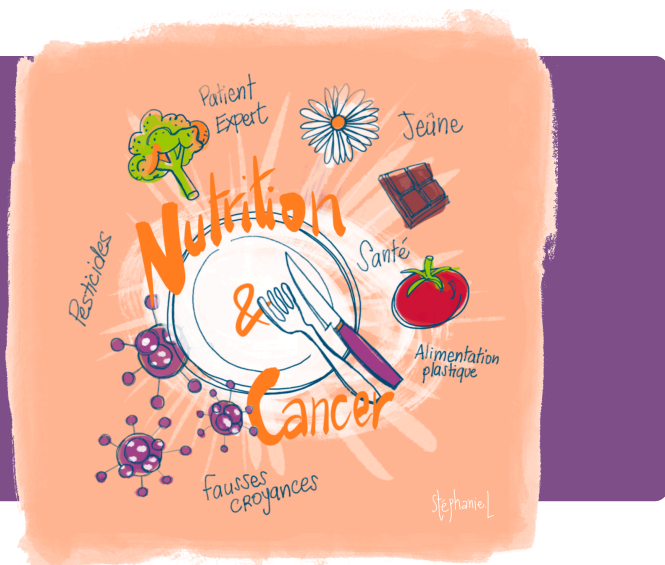

8H15 : Accueil

8H45 : Allocution ouverture

9H - 10H30 : **Session Enjeux Nutritionnels**

9H - 9H45 : **Alimentation en prévention et prise en charge des cancers**

- Dr Bernard SROUR, Epidémiologiste, CRESS-EREN, INRAE, Inserm, Universités Sorbonne Paris Nord et Paris Cité, Coordonnateur du Réseau NACRe

9h45 - 10H30 : **Faut-il faire un régime spécifique au cours des traitements d'un cancer ?**

- Dr Bruno RAYNARD, Gastro-entérologue et Médecin nutritionniste, Institut Gustave-Roussy

10H30 - 11H : Pause café - Visite des Stands et du Village des Ressources

11H - 12H : **Session Ateliers** (1 au choix)

Atelier A - « Le patient au cœur de l'offre alimentaire »

- Willy TONTI, Responsable restauration, Marion BOURRETTE-NOUVEL, Diététicienne, Centre François Baclesse
- Eugénie DUREY, Diététicienne, Guillaume HUGELMANN, Infirmier, Stéphanie PREAUX, Aide-soignante, Hôpital privé de la Baie d'Avranches & Amélie DANIEL, Cheffe de Partie, SODEXO

Atelier B - L'extraordinaire voyage du CNO qui n'était pas resté coincé au fond du placard !

- Sigrid TIGHILET, Agathe DELEAND, Diététiciennes, CHU Caen
- Aline DUBOIS, Diététicienne, Sophie PEIGNEY, Aide-soignante, Médecine gériatrique, CH Public du Cotentin
- Violène JAN, Diététicienne, Anaïs BECQUET, Emilie DUHAMELET, Aides-soignantes, Service SMR, CHU Caen

Atelier C - APA et Cancer - le parcours patient : comment prescrire et adresser en pratique ?

- Sébastien LEFRANC, Enseignant APA, Santé Sport Sud Manche
- Dr Antoine DESVERGEES, Praticien Hospitalier en Médecine Physique et Réadaptation, Médecine du sport et Référent Maison Sport Santé, CHU Caen et son antenne au CH Lisieux
- Charline FRANDEMICHE, Responsable DSRC, Mélodie DUPONT, chargée de mission DSRC, OncoNormandie

Atelier D - Laboratoire d'idées pour lutter contre la dénutrition et découverte du village des ressources : cet atelier est le vôtre, échangeons et partageons nos outils pour mieux agir !

- avec la participation du Collectif de Lutte Contre la Dénutrition : "Semaine Nationale de la Dénutrition, comment passer à l'action ?"

12H - 13H15 : Pause Déjeuner - Visite des Stands et du Village des Ressources

- Animation Activité Physique Adaptée, Laurent FAURE, Educateur Médico-Sportif, CHU Caen

13H15 - 14H : **Session Ateliers** (1 au choix)

Atelier E - Cas cliniques pratiques - Prise en charge nutritionnelle en cancérologie : quand le métabolisme ou les nutriments et les traitements s'en mêlent ou s'emmêlent !

- Dr Sylvie KHAN, Médecin nutritionniste, Centre François Baclesse Caen

Atelier F - Le chanvre : de la production locale à la valorisation alimentaire

- Isabelle GHESTEM, Chargée de mission Agro-ressources et Filières, Service Energie et Biosourcés,
- Sarah LESNARD, Cheffe équipe Filières alimentaires de proximité, Chambres d'agriculture de Normandie,
- Elisabeth ANDERSSON, Professeure de biotechnologie santé environnement BTS Diététique et Nutrition, Lycée Marland Granville

Atelier G - Quand cancer et obésité se rencontrent : enjeux nutritionnels et pratiques

- Dr Cindy BECHE, Médecin nutritionniste, CH Public du Cotentin

14H - 15H40 : **Session " en pratique "**

14H - 15H : **Des données de la littérature à la pratique : intégrer la prise en charge de la sarcopénie en oncologie**

- Pr Cindy NEUZILLET, Responsable du Parcours Digestif, Département d'Oncologie Médicale, Institut Curie
- Eva Ester MOLINA BELTRAN, Infirmière en Pratique Avancée, PhD, UR4129 Parcours Santé Systémique Lyon1

15H - 15H40 : **Retour d'expérience patient**

- Oscar PROENCA, Patient Expert et la Compagnie d'improvisation Macédoine de Caen

15H40 - 16H30 : **Session Invité Mystère**

16H30 - 16H45 : **Remise des prix - Clôture - Evaluation**

Inscription

Inscription exclusivement en ligne sur le site du RESCLAN Normandie www.resclan-normandie.fr

S'inscrire avant le 2 octobre 2026
(Attention nombre de places limité)

Contact : resclan.normandie@gmail.com



Avec la participation
du CHU Caen Normandie

CHU
CAEN NORMANDIE